

1 (totalmente en desacuerdo) - 2 - 3 - 4- 5 (totalmente de acuerdo)

Sobre el programa formativo y el desarrollo de la enseñanza

1 Su estructura y esquema me han parecido claros y bien definidos.

	1	2	3	4	5	NS/NC	Total	Media
Total ->	0	0	0	2	2	0	4	4,5
% ->	0,0%	0,0%	0,0%	50,0%	50,0%	0,0%		

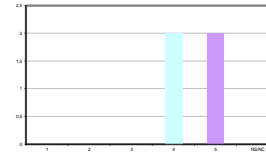

2 Los programas de las diferentes asignaturas guardan coherencia con el perfil de la titulación.

	1	2	3	4	5	NS/NC	Total	Media
Total ->	0	0	0	2	2	0	4	4,5
% ->	0,0%	0,0%	0,0%	50,0%	50,0%	0,0%		

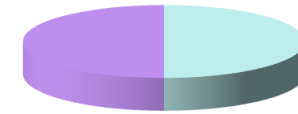
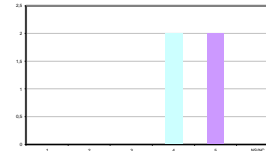

3 La oferta de asignaturas optativas me parece suficiente.

	1	2	3	4	5	NS/NC	Total	Media
Total ->	0	0	2	1	1	0	4	3,75
% ->	0,0%	0,0%	50,0%	25,0%	25,0%	0,0%		

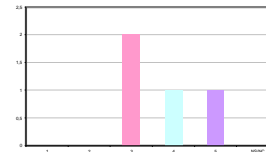

4 Tanto el número como la calidad de las prácticas me parecen adecuados.

	1	2	3	4	5	NS/NC	Total	Media
Total ->	0	0	0	0	4	0	4	5
% ->	0,0%	0,0%	0,0%	0,0%	100,0%	0,0%		

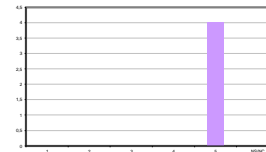

5 He tenido en todo momento información suficiente sobre la programación, la coordinación y el calendario de los cursos.

	1	2	3	4	5	NS/NC	Total	Media
Total ->	0	0	0	2	2	0	4	4,5
% ->	0,0%	0,0%	0,0%	50,0%	50,0%	0,0%		

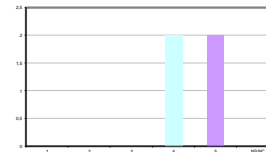

6 Por lo general, los profesores se muestran accesibles para resolver dudas y cuestiones relacionadas con su tarea docente.

	1	2	3	4	5	NS/NC	Total	Media
Total ->	0	0	0	0	4	0	4	5
% ->	0,0%	0,0%	0,0%	0,0%	100,0%	0,0%		

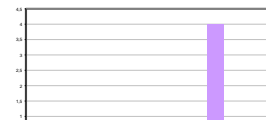

Total ->	0	0	0	0	4	0	4	5
% ->	0,0%	0,0%	0,0%	0,0%	100,0%	0,0%		



7 Se atienden las dificultades que surgen por la diferente formación académica de los alumnos.

	1	2	3	4	5	NS/NC	Total	Media
Total ->	0	0	1	0	3	0	4	4,5
% ->	0,0%	0,0%	25,0%	0,0%	75,0%	0,0%		

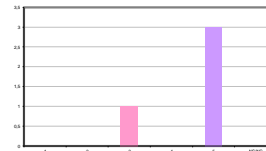

8 Existen suficientes mecanismos para que los alumnos puedan manifestar su opinión.

	1	2	3	4	5	NS/NC	Total	Media
Total ->	0	0	0	2	2	0	4	4,5
% ->	0,0%	0,0%	0,0%	50,0%	50,0%	0,0%		

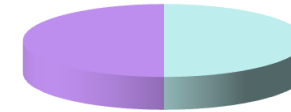
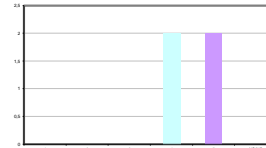

9 Se toman medidas para solucionar las quejas e inquietudes que transmite el estudiante.

	1	2	3	4	5	NS/NC	Total	Media
Total ->	0	0	0	2	2	0	4	4,5
% ->	0,0%	0,0%	0,0%	50,0%	50,0%	0,0%		

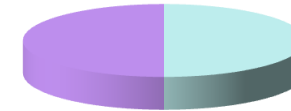
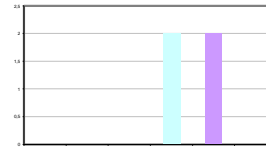

10 En su conjunto, el programa ha respondido a mis expectativas académicas y profesionales.

	1	2	3	4	5	NS/NC	Total	Media
Total ->	0	0	0	2	2	0	4	4,5
% ->	0,0%	0,0%	0,0%	50,0%	50,0%	0,0%		

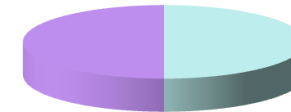
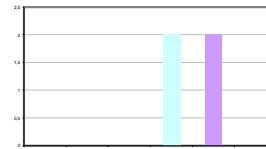

Sobre el trabajo de investigación o trabajo fin de Máster

11 Tanto el tema elegido como su desarrollo han respondido a mis expectativas.

	1	2	3	4	5	NS/NC	Total	Media
Total ->	0	0	0	3	1	0	4	4,25
% ->	0,0%	0,0%	0,0%	75,0%	25,0%	0,0%		

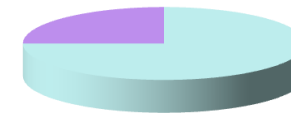
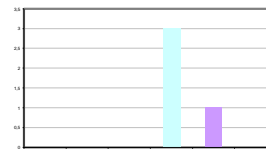

12 He recibido la información necesaria acerca de mi tema de investigación.

	1	2	3	4	5	NS/NC	Total	Media
Total ->	0	0	0	3	1	0	4	4,25
% ->	0,0%	0,0%	0,0%	75,0%	25,0%	0,0%		

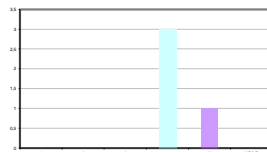

13 El número de horas previstas me parece suficiente para desarrollar la investigación requerida.

	1	2	3	4	5	NS/NC	Total	Media
Total ->	0	0	0	2	2	0	4	4,5
% ->	0,0%	0,0%	0,0%	50,0%	50,0%	0,0%		

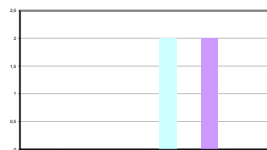

14 Incrementaría su duración relativa respecto al periodo docente (1=SI; 5=NO).

	1	2	3	4	5	NS/NC	Total	Media
Total ->	1	1	1	0	1	0	4	2,75
% ->	25,0%	25,0%	25,0%	0,0%	25,0%	0,0%		

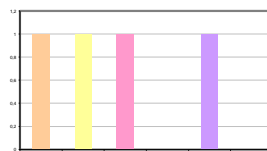

15 Valore la utilidad que, en su opinión, tiene este trabajo para su formación.

	1	2	3	4	5	NS/NC	Total	Media
Total ->	0	0	0	3	1	0	4	4,25
% ->	0,0%	0,0%	0,0%	75,0%	25,0%	0,0%		

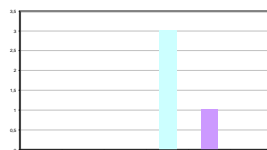

Sobre el director del trabajo de investigación o trabajo fin de máster

16 Mi director se ha mostrado accesible y me ha dedicado suficiente tiempo.

	1	2	3	4	5	NS/NC	Total	Media
Total ->	0	0	0	1	3	0	4	4,75
% ->	0,0%	0,0%	0,0%	25,0%	75,0%	0,0%		

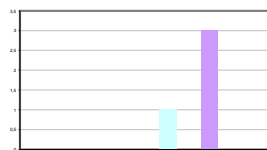

17 Me he sentido respaldado y convenientemente guiado en el desarrollo de mi trabajo de investigación.

	1	2	3	4	5	NS/NC	Total	Media
Total ->	0	0	0	1	3	0	4	4,75
% ->	0,0%	0,0%	0,0%	25,0%	75,0%	0,0%		

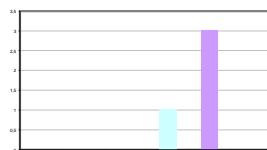

18 El nivel de exigencia es el adecuado para una enseñanza de posgrado.

	1	2	3	4	5	NS/NC	Total	Media
Total ->	0	0	0	1	3	0	4	4,75
% ->	0,0%	0,0%	0,0%	25,0%	75,0%	0,0%		

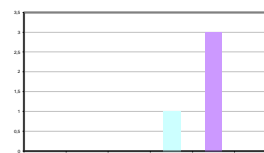

19 Indique la valoración global que le merece su director de trabajo de investigación.

	1	2	3	4	5	NS/NC	Total	Media
Total ->	0	0	0	1	3	0	4	4,75
% ->	0,0%	0,0%	0,0%	25,0%	75,0%	0,0%		

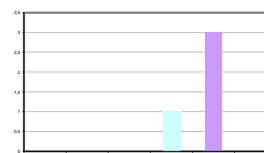

Sobre la infraestructura académica y la biblioteca del centro

20 Los recursos del Centro necesarios para el desarrollo de la investigación práctica (laboratorios, talleres, ordenadores...) son adecuados y suficientes.

	1	2	3	4	5	NS/NC	Total	Media
Total ->	0	0	1	1	2	0	4	4,25
% ->	0,0%	0,0%	25,0%	25,0%	50,0%	0,0%		

